TEMA 2

Actividad económica y sector público

Contenidos

Epígrafes:

1. Producción y flujo circular de la renta.
 2. Macromagnitudes.
 3. El mercado de trabajo.
 4. La intervención pública.
-

Justificación de Contenidos

- La actividad económica
 - Producción.
 - Fenómenos asociados a la actividad económica.
 - El Flujo circular de la renta.
 - Magnitudes.
 - Indicadores.
 - La aparición del sector público
 - Magnitudes e indicadores.
 - Intervención del sector público en la economía.
 - Efectos.
-

1. Economía y Flujo Circular de la Renta

¿Qué es la economía?

“Conjunto de fenómenos de la actividad del ser humano” → Ciencia Económica

El fenómeno en sí: ¿qué es la economía?

Dinero, Precios, Producción, Empleo, La Bolsa

-“Hacer Cosas”

-“Intercambiarlas en los Mercados”

-El papel del dinero dentro de los mercado

-Intercambio

-Acumulación de valor

- ¿Qué bienes debemos producir?
- ¿En qué cantidad?
- ¿Con qué medios?
- ¿Quién los producirá?
- Intercambio
- Mercado
 - Dinero
 - Precios
 - Interés

Producción/Economía Real

Producción/Economía Monetaria

Definiciones de la Real Academia Española de la Lengua

Fenómeno.

m. Fil. En la filosofía de Immanuel Kant, lo que es objeto de la experiencia sensible.

Magnitud

f. Fís. Propiedad física que puede ser medida; p. ej., la temperatura, el peso, etc.

Variable utilizada

f. Mat. Magnitud que puede tener un valor cualquiera de los comprendidos en un conjunto.

Fenómenos, Magnitudes y Variables

Fenómeno	“la economía de un país”	Mercado de Trabajo de un país	El Dinero	
Magnitud	Producción Renta Gasto	Población Activa Ocupados Parados	Cantidad Precio	Variación (Inflación, Deflación)
Variable Indicador	P.I.B. P.N.B. Salarios y Excedentes Brutos Empresariales Renta nacional. Consumo y Ahorro	Paro Estimado Paro Registrado Ocupación Empleo Costes Laborales Costes Laborales Unitarios	M1, M2, M3, M4. Tipo de Interés	Índice de Precios al Consumo Deflactor Implícito del PIB Índice de precios de los servicios y de los bienes elaborados no energéticos

El Flujo Circular de la Renta (sin Sector público ni exterior)

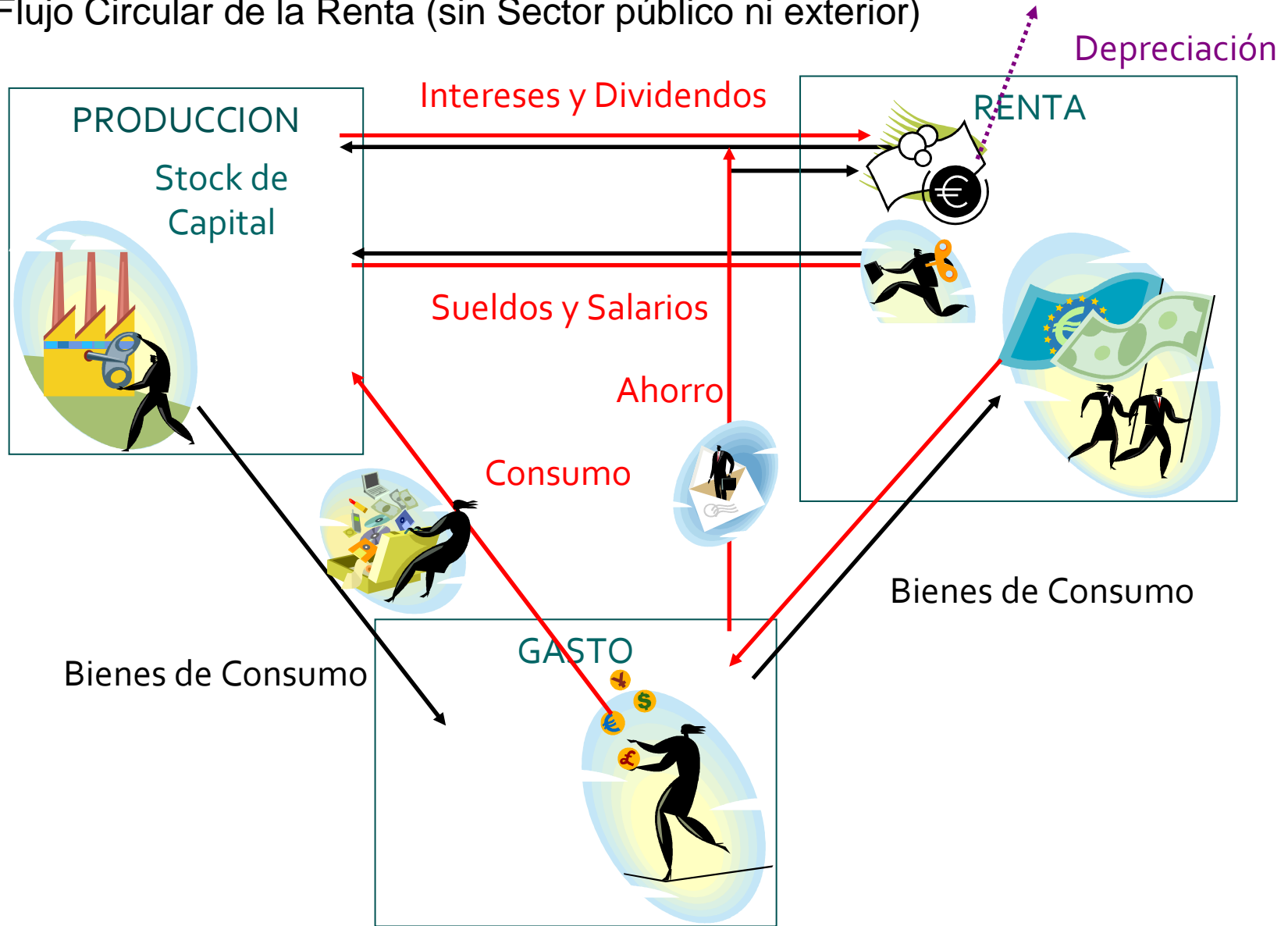

El Flujo Circular de la Renta (Completo)

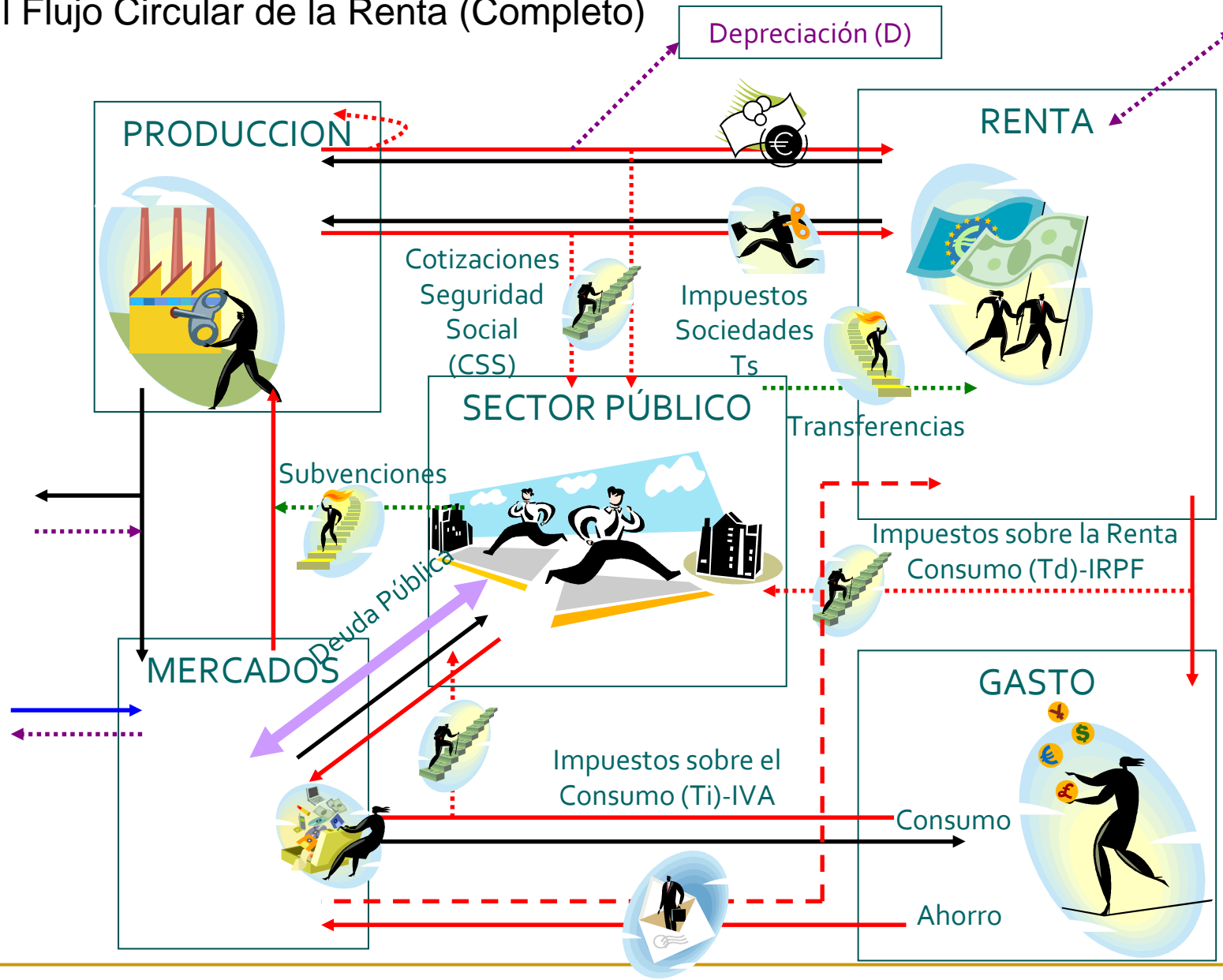

El sector exterior

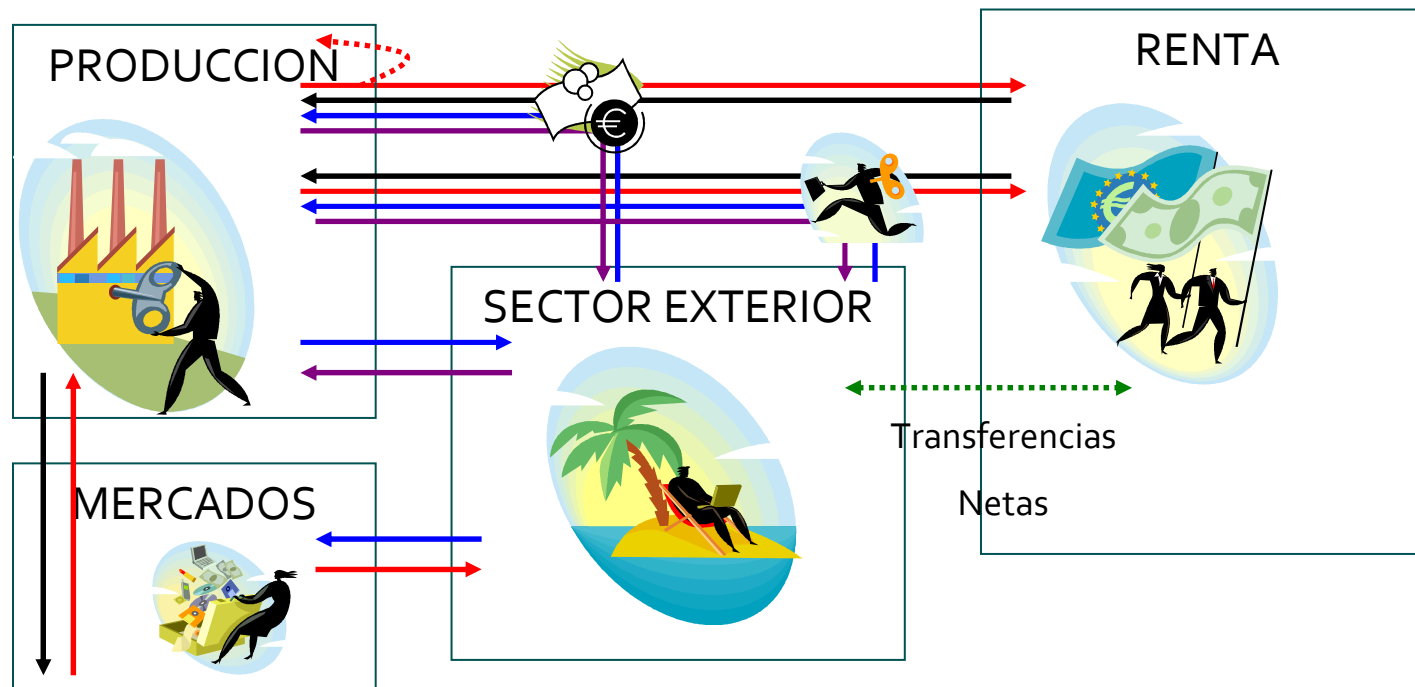

- Rentas Factoriales Exteriores Netas: P.I.B. y P.N.B.
- Rentas Personales y las transferencias netas exteriores
- Rentas Factoriales Netas/P.I.B.

Fase del Ciclo

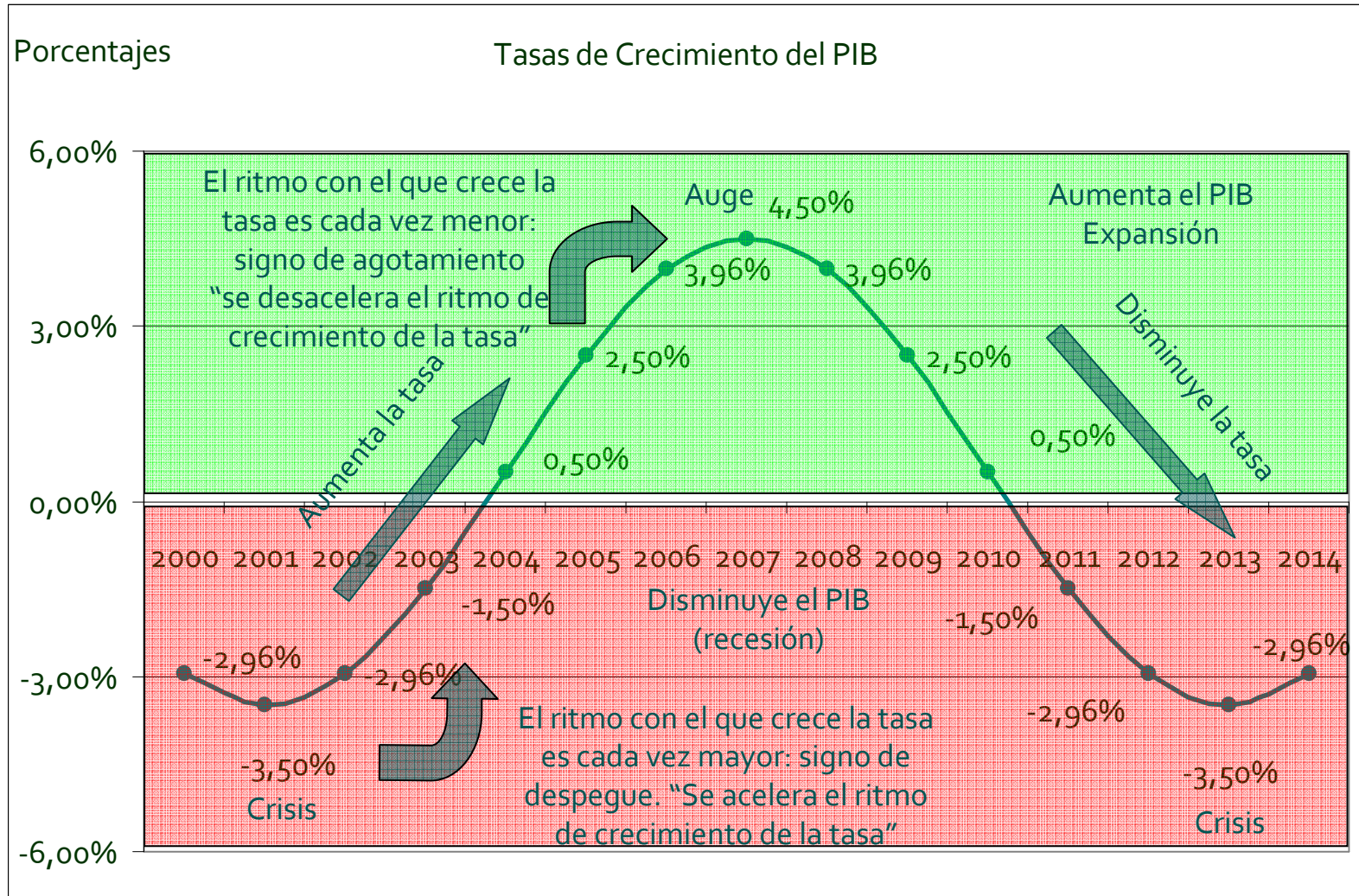

2. Macromagnitudes

La producción y el valor añadido

- Producción de bienes y servicios
- Productos finales y sus componentes
- Los consumos intermedios
- Productos finales e intermedios en una economía sencilla

La obtención de rentas nacional/interior

Valor añadido, renta y gasto

La renta factorial

- Definición de Renta, distribución primaria y secundaria
 - Salarios
 - Excedente bruto de Explotación
 - Rentas Mixtas.
 - Interior//Nacional = Flujos de Renta con el resto del mundo
-

Las Macromagnitudes con el Sector Público y Exterior

Consumo: individual y colectivo

Formación Bruta de Capital (FBK): FBK-fijo y la variación de las existencias

Sector Exterior:

- Exportaciones/Importaciones
- Rentas Netas Exteriores.

Usos Intermedios , finales y totales.

Precisiones sobre el consumo:

- Consumo de capital fijo.
 - Gasto en consumo final y consumo final efectivo.
 - Consumo colectivo y gasto público.
 - La producción de no mercado de las administraciones públicas
-

3. El Mercado de Trabajo

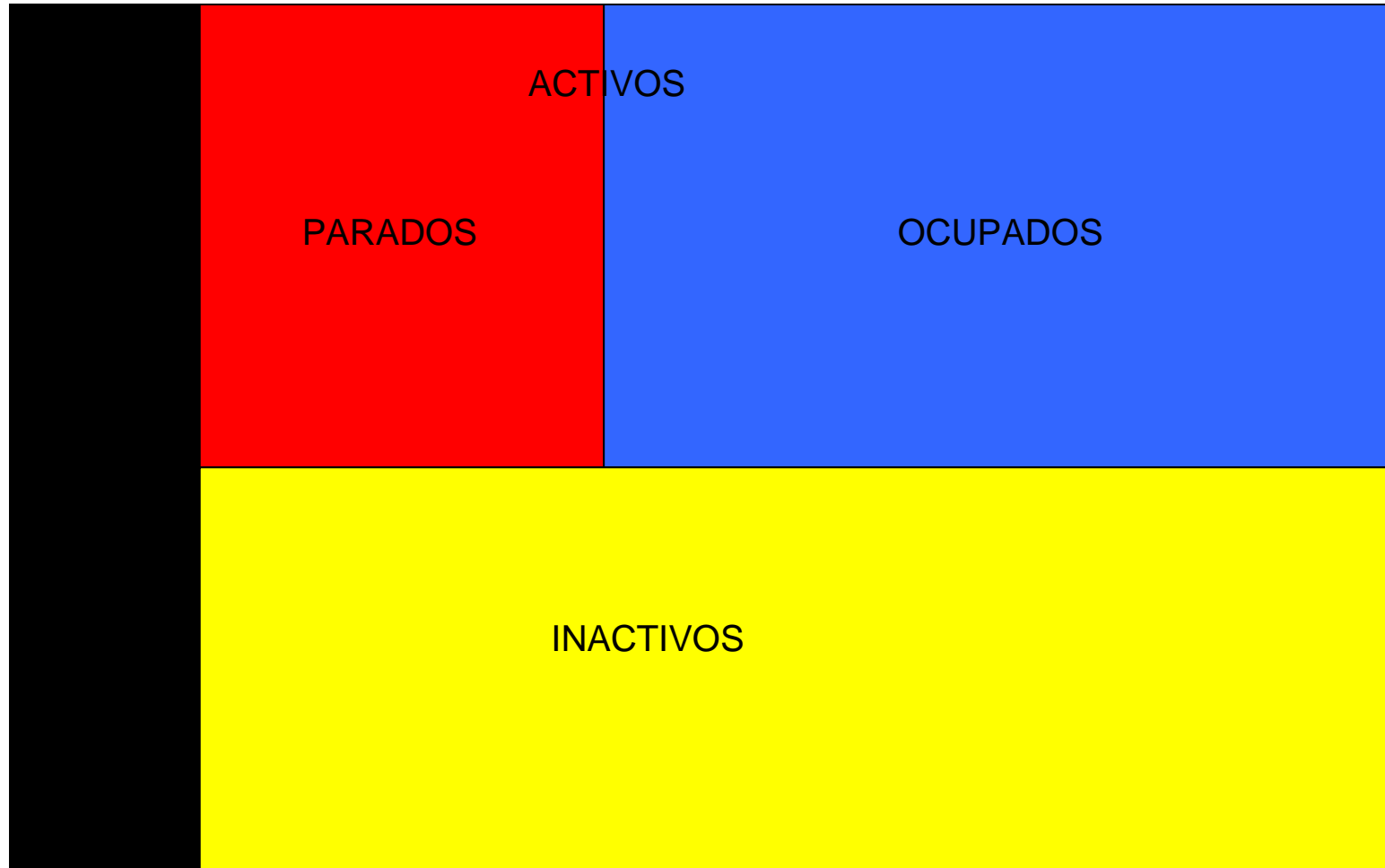

Las variables del Mercado de Trabajo

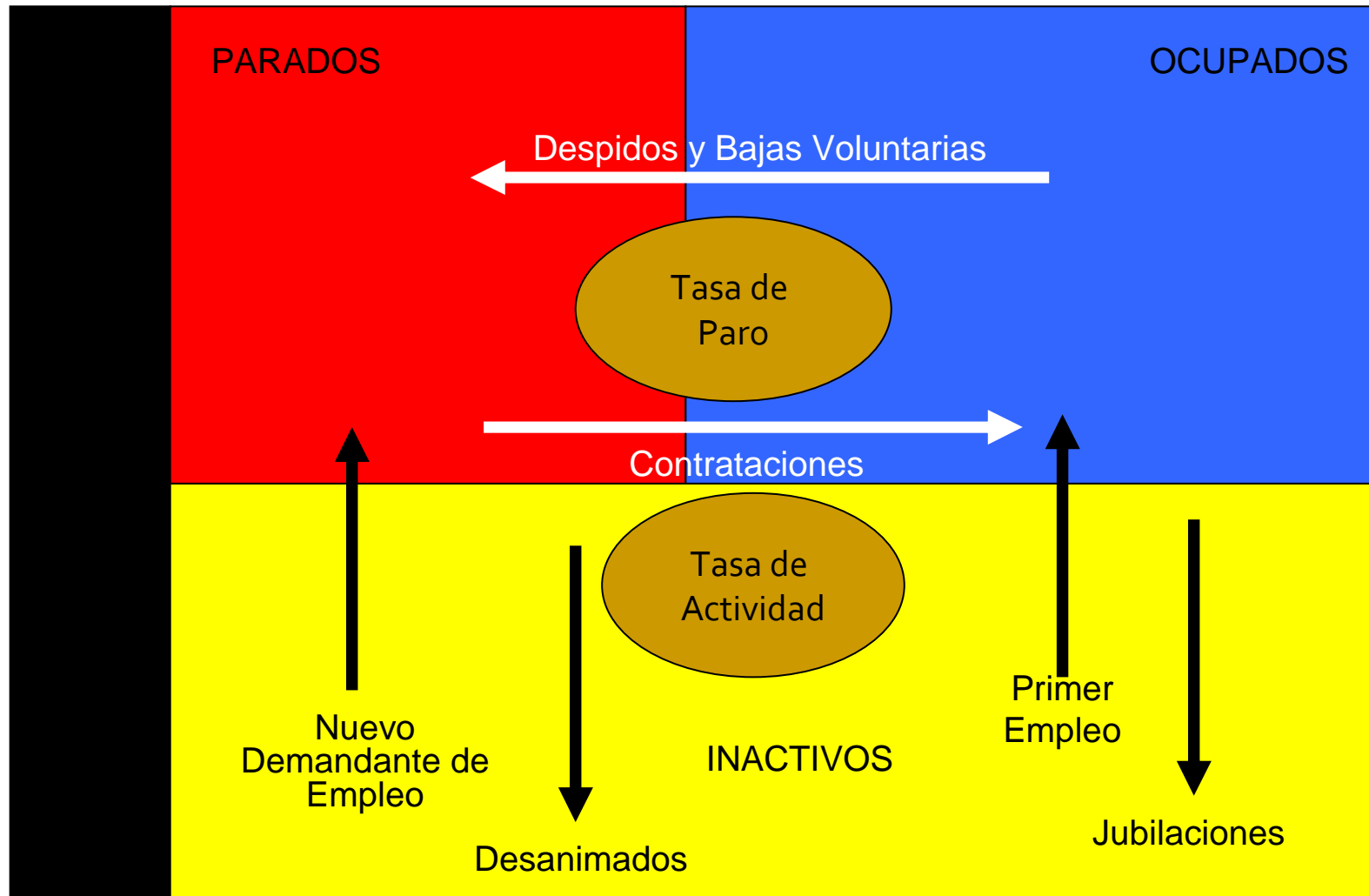

El crecimiento económico y empleo: cuadro comparativo

- Tasa de actividad Procíclica y Tasa de paro Cíclica

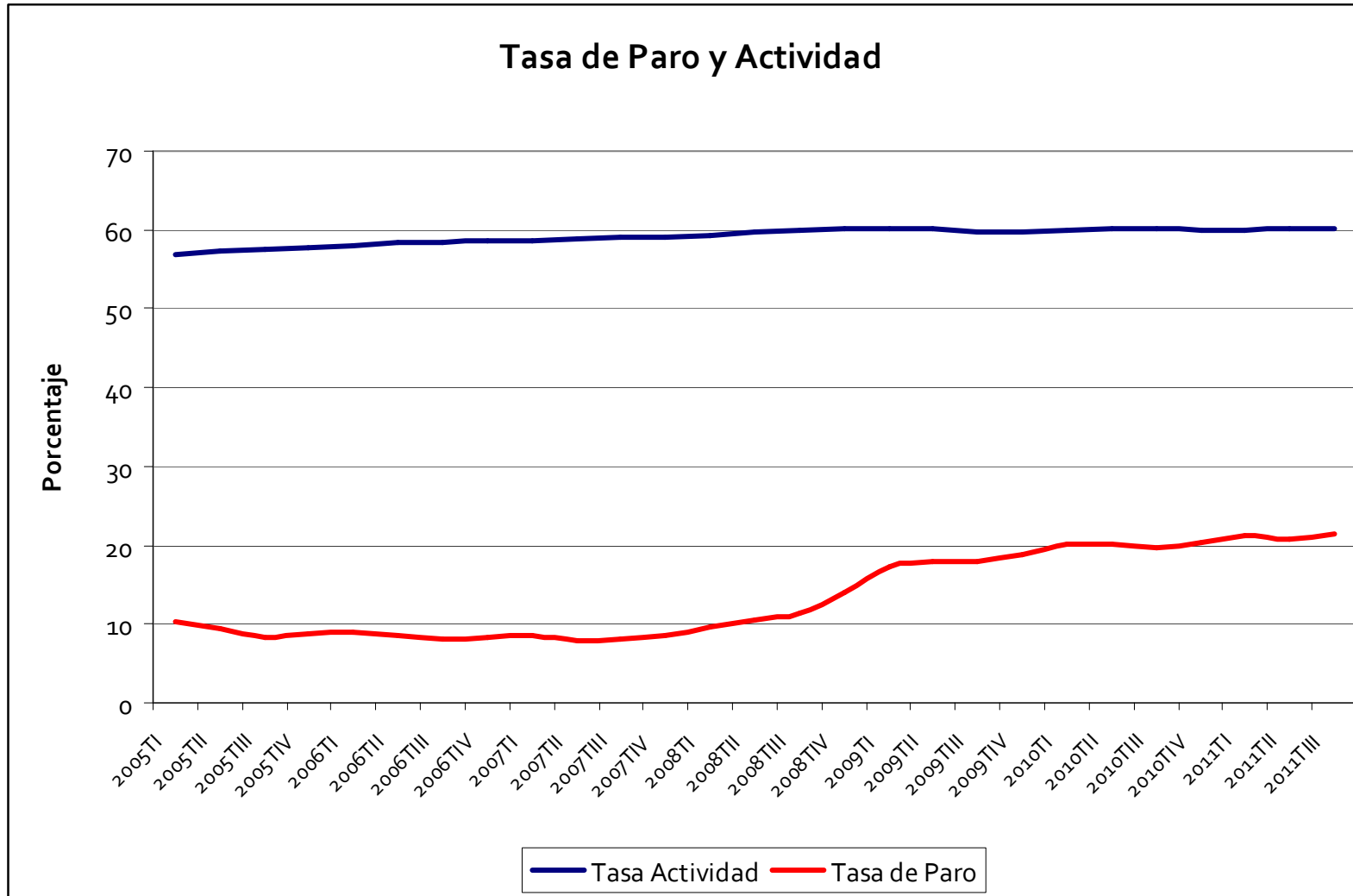

El crecimiento económico y empleo: cuadro comparativo

- Tasa de actividad Procíclica y Tasa de paro Cíclica

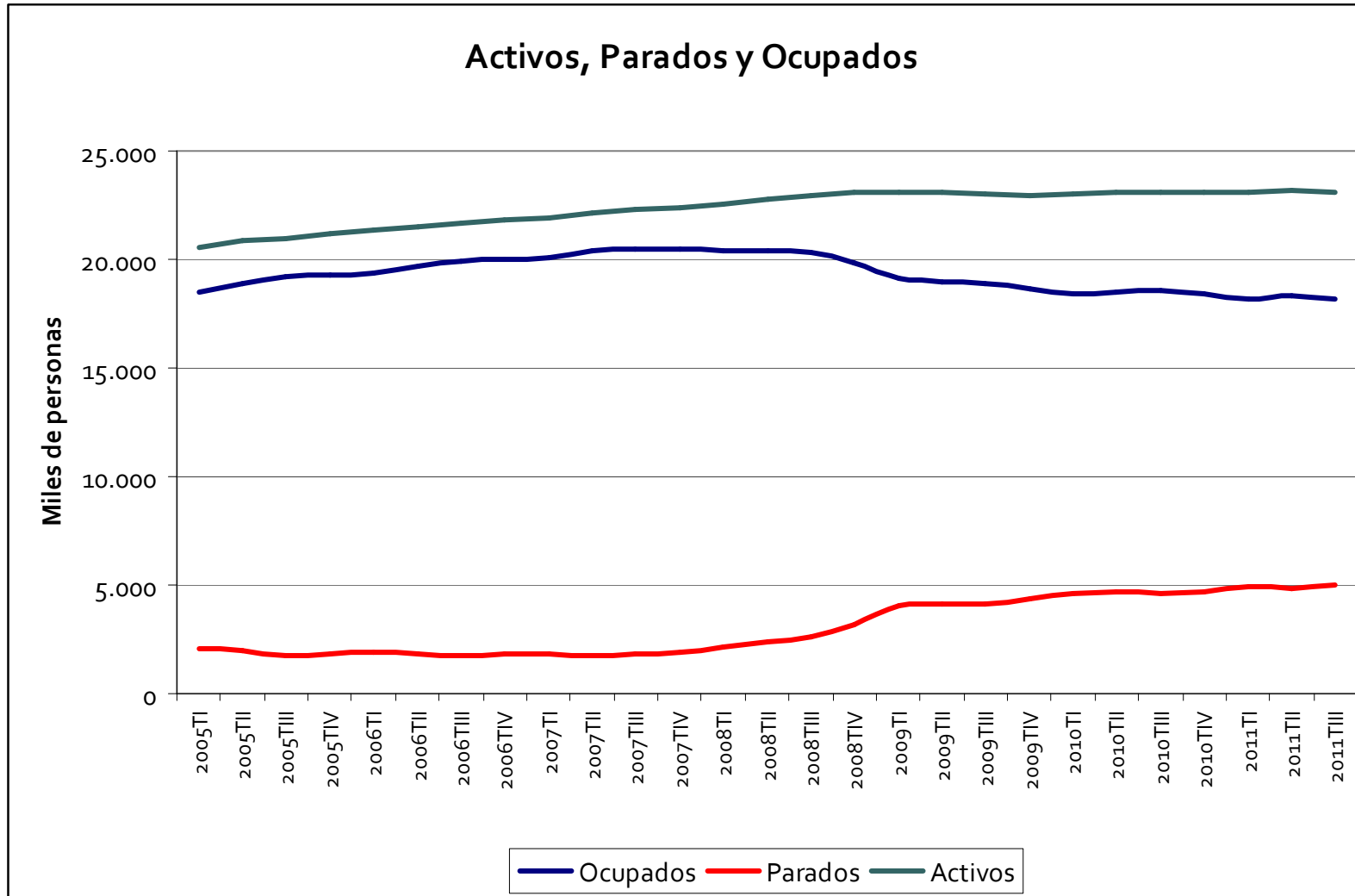

Costes Laborales y la Brecha Fiscal

	Coste Laboral	por Asalariado	
C. Seguridad Social Empresario	CSS Trab	IRPF	Salario Bruto
			Salario Neto
			Salario Disponible

Costes y Productividad

Coste Laboral por Asalariado

Productividad

Coste Laboral Unitario

4. La intervención pública

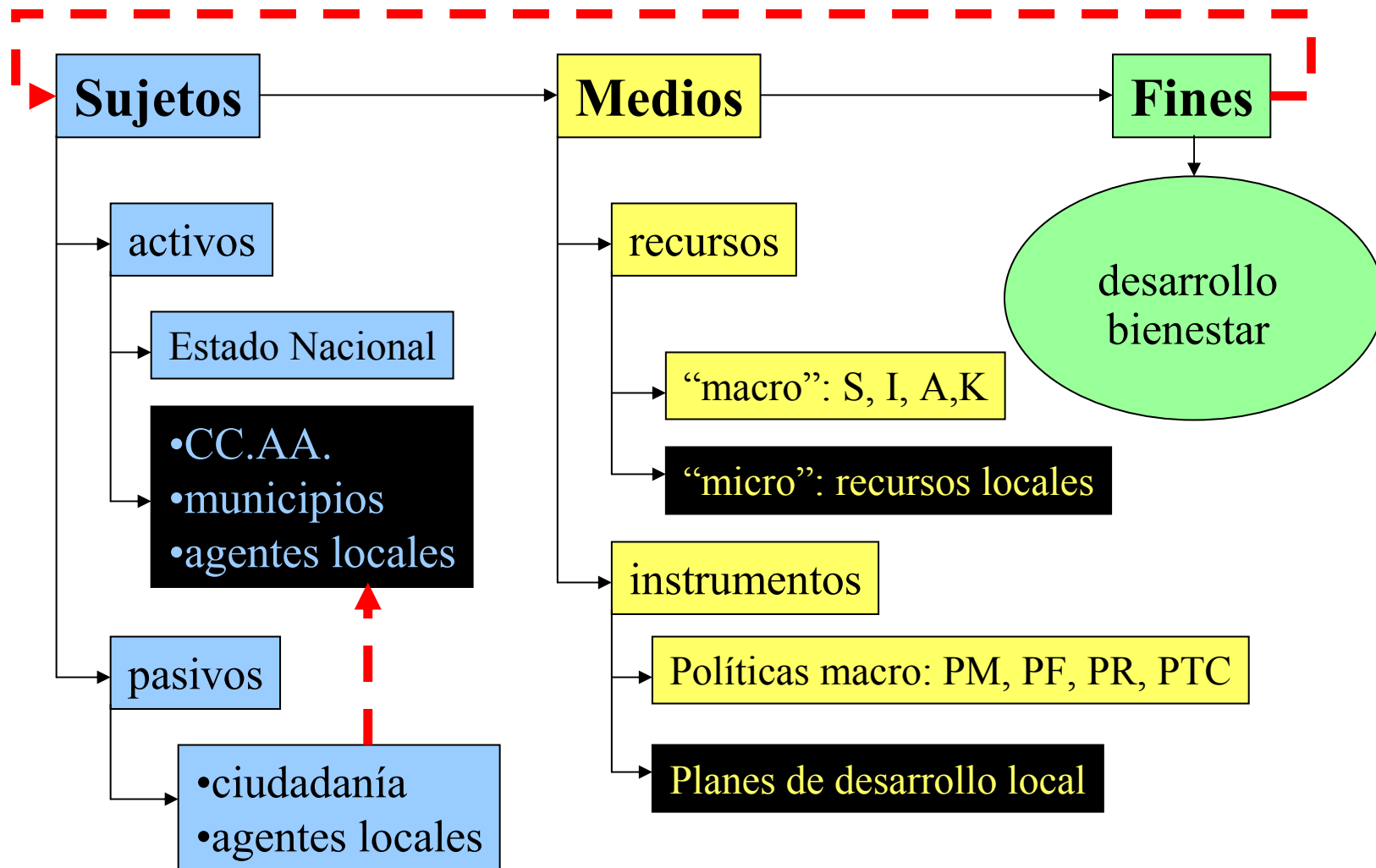

- **Objetivo:**
 - ❑ Incidir en los niveles de producción y de empleo.
 - ❑ Control de la Demanda Agregada (C+I)
 - **Variables fundamentales**
 - ❑ Gasto Público
 - ❑ Ingresos Públicos
 - **ORTODOXIA (CORREGIR) Heterodoxia:**
 - ❑ Expansiva
 - ❑ Restrictiva
-

Política Monetaria

- **Objetivo:**
 - Control de las variables para incidir en:
 - La inflación → Estabilidad del Valor del Dinero
 - Las variables reales (producción y empleo)
 - Los desequilibrios exteriores.
 - **Variables fundamentales**
 - Cantidad de Dinero
 - Tipos de Interés
 - “Tipos de cambio”.
 - **Instrumentos:**
 - Operaciones de Mercado Abierto.
 - Coeficiente Legal de Caja.
 - Tipos de interés de referencia.
 - **ORTODOXIA:**
 - Expansiva
 - Restrictiva
-

- Alteración de los salarios reales a través de los precios y/o salarios nominales.
 - Instrumentos:
 - Directos
 - Control de Salarios
 - Control de Precios.
 - Indirectos
 - Negociación Colectiva.
 - Flexibilidad en el Mercado Laboral.
 - Incremento de la competencia en los mercados de factores, bienes y servicios.
-

La Deuda Pública

(extraído de http://www.tesoro.es/sp/deuda/valores/vls_letras.asp)



Letras del Tesoro

- Son valores de renta fija a corto plazo representados exclusivamente mediante anotaciones en cuenta. Se crearon en junio de 1987, cuando se puso en funcionamiento el Mercado de Deuda Pública en Anotaciones.
- Las Letras se emiten mediante subasta. El importe mínimo de cada petición es de 1.000 euros, y las peticiones por importe superior han de ser múltiplos de 1.000 euros.
- Son valores emitidos al descuento por lo que su precio de adquisición es inferior al importe que el inversor recibirá en el momento del reembolso. La diferencia entre el valor de reembolso de la Letra (1.000 euros) y su precio de adquisición será el interés o rendimiento generado por la Letra del Tesoro.
- Actualmente el Tesoro emite Letras del Tesoro con los siguientes plazos: 3, 6, 9, 12 y 18 meses.

Bonos y Obligaciones del Estado

- Son valores emitidos por el Tesoro a un plazo superior a dos años. Bonos del Estado y Obligaciones del Estado son iguales en todas sus características salvo el plazo, que en el caso de los Bonos oscila entre 2 y 5 años, mientras que en las Obligaciones es superior a 5 años.
 - Los Bonos y obligaciones del Estado se emiten mediante subasta competitiva. El valor nominal mínimo que puede solicitarse en una subasta es de 1.000 euros, (166.386 pesetas) y las peticiones por importes superiores han de ser múltiplos de 1.000 euros.
 - En la actualidad el Tesoro emite: 3, 5, 10, 15 y 30 años
-